

# CT-e

## Conhecimento de Transporte Eletrônico

**NDDigital**  
Technologies

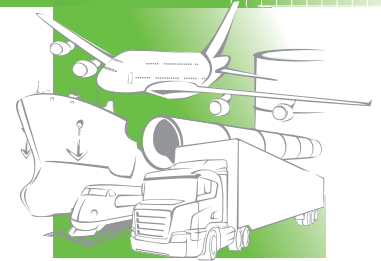

O Conhecimento de Transporte Eletrônico veio para substituir o antigo conhecimento e suas limitações. Assim como a Nota Fiscal Eletrônica (NF-e), toda a informação é transmitida antes mesmo da saída da mercadoria.

A solução da NDDigital atende os modais ao lado:

- Rodoviário
- Ferroviário
- Marítimo
- Aéreo
- Dutoviário de carga
- Multimodal

### Pontos Fortes

- Compactação de link na impressão
- Rapidez na implementação
- Controle de impressão de rota
- Marketing Integrado ao DACTE
- Impressão de múltiplos documentos (DANFE, DACTE, DAMCE, Manifesto de carga, Boleto Bancário)
- Sem impacto para o operador
- Mesmo produto gera NF-e
- Automação de entrada da NF-e
- Validador WEB

### Requisitos legais do Sistema

- Recebe e converte dados para XML
- Monta lotes (50 CT-e ou 500 K)
- Assina com Certificado Digital
- Envia e controla a aprovação
- Controle de contingência
- Impressão do DACTE
- Armazenamento Eletrônico por 6 anos

Visão do operador para tratativas das exceções

Filtro	Marcar	Série	Nº Documento	Status na SEFAZ	Cold	Forms	Última interação
Jobs	<input type="checkbox"/>	001	00000010	Rejeitado	<input checked="" type="checkbox"/>	<input checked="" type="checkbox"/>	2/3/2009 15:33:53
Homologação CTe	<input type="checkbox"/>	001	00000009	Rejeitado	<input checked="" type="checkbox"/>	<input checked="" type="checkbox"/>	2/3/2009 15:33:53
Situação	<input type="checkbox"/>	001	00000008	Rejeitado	<input checked="" type="checkbox"/>	<input checked="" type="checkbox"/>	2/3/2009 15:36:15
Todos	<input type="checkbox"/>	001	00000007	Rejeitado	<input checked="" type="checkbox"/>	<input checked="" type="checkbox"/>	2/3/2009 15:33:53
Data inicial	<input type="checkbox"/>	001	00000006	Rejeitado	<input checked="" type="checkbox"/>	<input checked="" type="checkbox"/>	2/3/2009 15:33:53
2/3/2009	<input type="checkbox"/>	001	00000015	Contingência	<input checked="" type="checkbox"/>	<input checked="" type="checkbox"/>	2/3/2009 15:38:14
Data final	<input type="checkbox"/>	001	00000014	Contingência	<input checked="" type="checkbox"/>	<input checked="" type="checkbox"/>	2/3/2009 15:38:16
2/3/2009	<input type="checkbox"/>	001	00000013	Contingência	<input checked="" type="checkbox"/>	<input checked="" type="checkbox"/>	2/3/2009 15:38:15
Nº documento	<input type="checkbox"/>	001	00000012	Contingência	<input checked="" type="checkbox"/>	<input checked="" type="checkbox"/>	2/3/2009 15:38:13
Série	<input type="checkbox"/>	001	00000011	Contingência	<input checked="" type="checkbox"/>	<input checked="" type="checkbox"/>	2/3/2009 15:38:13
CNPJ	<input type="checkbox"/>	001	00000005	Autorizado	<input checked="" type="checkbox"/>	<input checked="" type="checkbox"/>	2/3/2009 15:38:18
	<input type="checkbox"/>	001	00000004	Autorizado	<input checked="" type="checkbox"/>	<input checked="" type="checkbox"/>	2/3/2009 15:38:18
	<input type="checkbox"/>	001	00000003	Autorizado	<input checked="" type="checkbox"/>	<input checked="" type="checkbox"/>	2/3/2009 15:38:17
	<input type="checkbox"/>	001	00000002	Autorizado	<input checked="" type="checkbox"/>	<input checked="" type="checkbox"/>	2/3/2009 15:38:17
	<input type="checkbox"/>	001	00000016	Inutilizado	<input checked="" type="checkbox"/>	<input checked="" type="checkbox"/>	2/3/2009 15:38:10
	<input type="checkbox"/>	001	00000001	Cancelado	<input checked="" type="checkbox"/>	<input checked="" type="checkbox"/>	2/3/2009 15:38:20

Detalhamento de cada CT-e

**Visualização completa -- Caixa de diálogo 'Página da Web'**

Número do Documento: 00000004  
Nome do Job: Homologação CTe  
Chave de acesso: CTe43090276592484005489570010000000040004188241

Mensagem	Status	Data e Hora
Enviando Documento	Sucesso	2/3/2009 15:27:07
Aguardando Recepção do CTe	Aguardando	2/3/2009 15:27:07
Autorizado o uso do CT-e	Sucesso	2/3/2009 15:27:12
Enviando documento para o Forms	Aguardando	2/3/2009 15:27:19
Documento enviado para o Forms	Sucesso	2/3/2009 15:27:19
Enviando Documento para o Cold	Aguardando	2/3/2009 15:27:28
Documento inserido no Cold	Sucesso	2/3/2009 15:27:37
Documento impresso às 02/03/2009 15:29:16	Sucesso	2/3/2009 15:30:15

# Imprima

- Gera DACTE para impressão
- Trafega pela rede apenas os dados variáveis compactados (5KB em média), reduzindo o tráfego em 60X aproximadamente pois não trafega a imagem
- Pode imprimir bloqueto e outros formulários
- Controle de Impressão de Rotas
- Marketing diferenciado em cada CT-e
- Cada operador gerencia e visualiza via WEB o processo de sua unidade
- Pode ser impresso em qualquer marca e modelo de impressora
- Não há necessidade de usar memória Flash nas impressoras
- Instalando em servidor de impressão ou computador local
- Permite o uso de impressão remota na sede dos seus clientes via web

<http://infcte.nddigital.com.br>  
login:ndd  
senha:ndd

## Guarde

- Arquivo de guarda obrigatória eletrônico
- Interface WEB com índice de pesquisa e visualização rápida
- Armazena de forma segura o XML do CT-e com recibo de entrega, que passa a ser o documento legal e obrigatório na guarda deste
- Pode gerar uma segunda via on-line do DACTE em PDF, para reimpressão ou envio por e-mail
- Controle de Acesso
- Banco de dados Oracle e MSSQL (suporta MSDE)

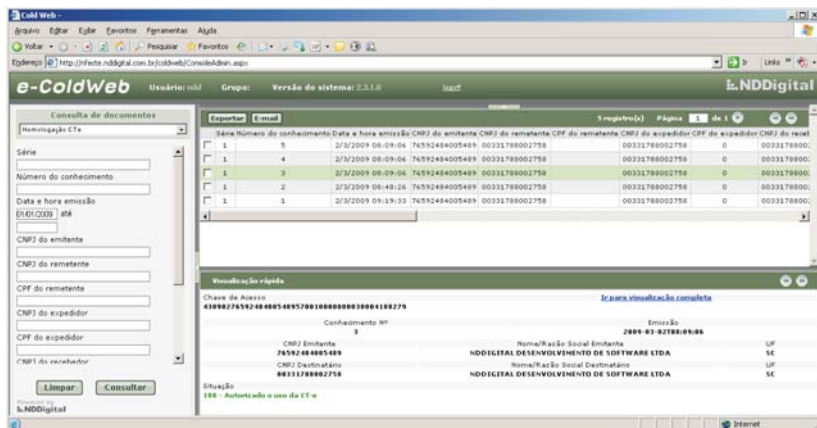

## NF-e de Entrada

- Controla conta de e-mail verificando mensagens com CT-e de entrada
- Valida na SEFAZ a NF-e recebida
- Armazena em COLD a NF-e pelo tempo legal
- Gera arquivo TXT com dados do CT-e para importação no ERP

